

INQUADRAMENTO SU ORTOFOTO



Biennio I.T.T. "Montani", via Bellesi n.22 - 63900 Fermo (FM)

LEGENDA	
	VIA D'USCITA VERSO L'ALTO
	VIA D'USCITA ORIZZONTALE
	VIA D'USCITA VERSO IL BASSO
	ESTINTORE PORTATILE
	LAMPADA DI EMERGENZA DA INSTALLARE
	IDRANTE CON TUBO FLESSIBILE A LANCIA
	ATTACCO MOTOPOMPA UNI70
	PULSANTE DI SGANCIO
	PORTA EI ESISTENTE
	PORTA EI DA INSTALLARE
	CARTONGESSO REI
	EVACUATORE AUDIO

PIANTA PIANO
2 SOTTOSTRADA

scala 1:100

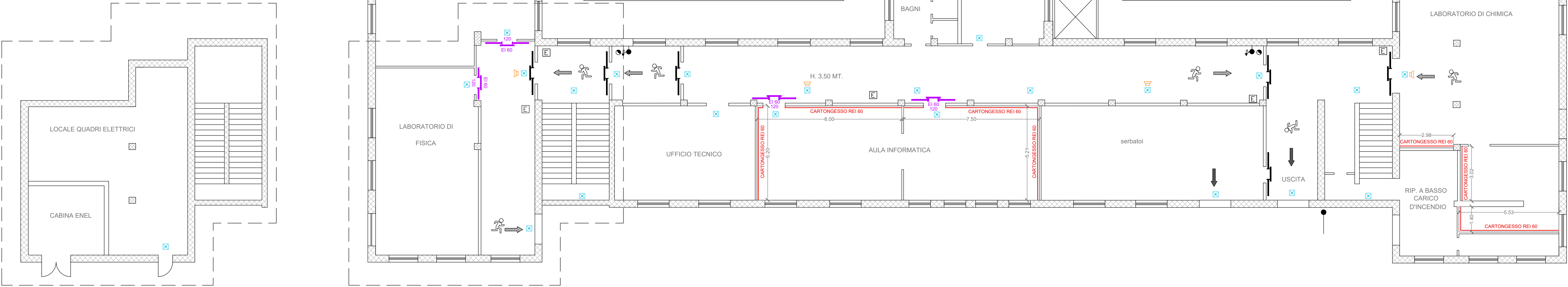

PIANTA PIANO
3 SOTTOSTRADA

scala 1:100

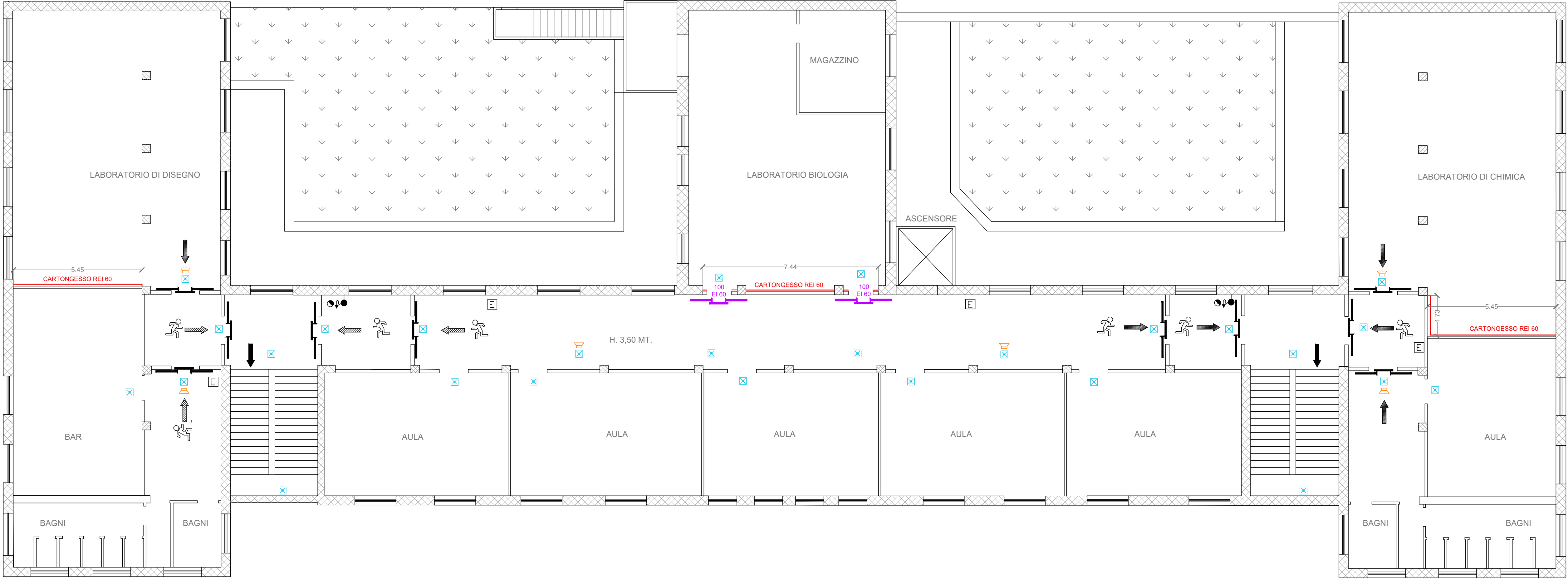

PIANTA PIANO
1 SOTTOSTRADA

scala 1:100

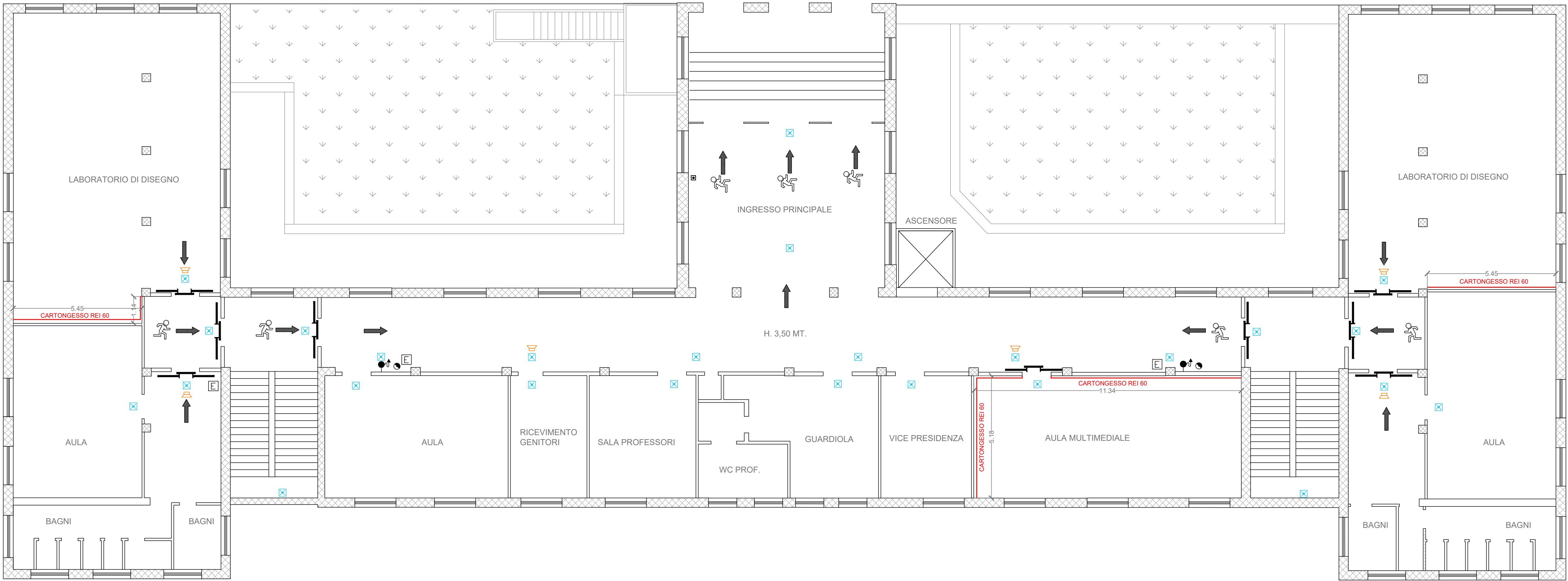

PIANTA PIANO
TERRA

scala 1:100

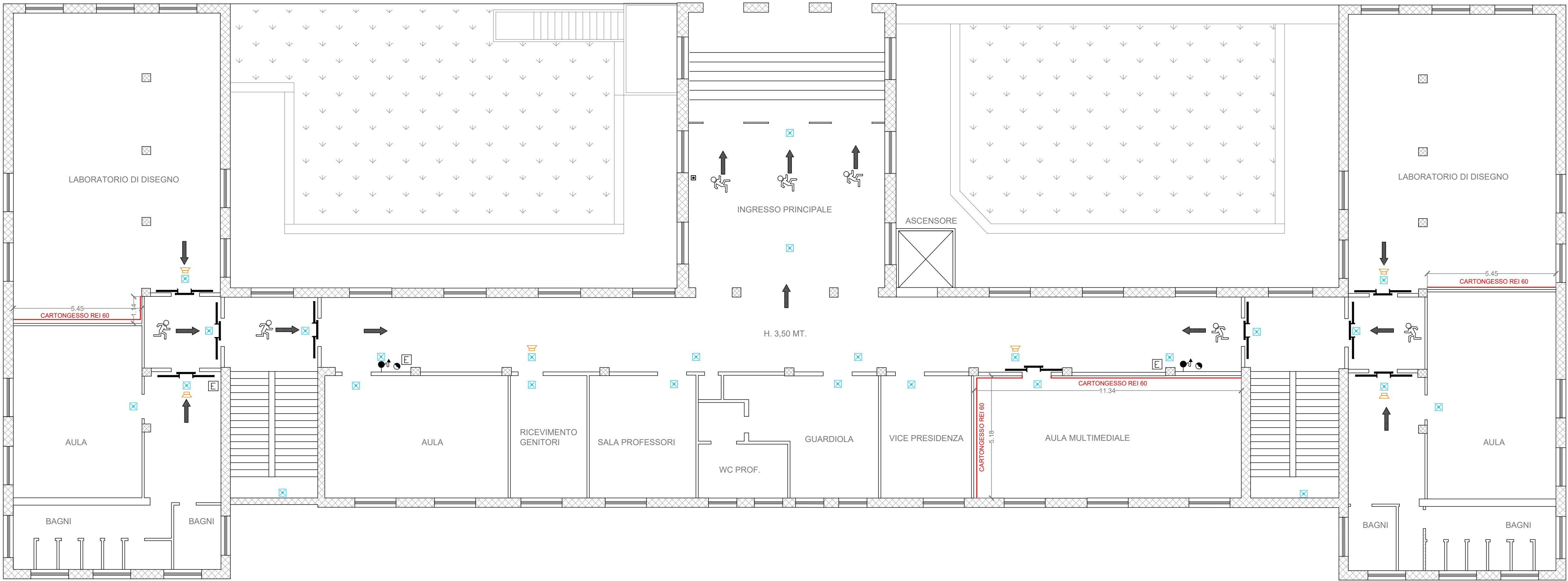

PROGETTO ESECUTIVO

DECRETO MIUR 13 febbraio 2019, n. 101

CONTRIBUTI PER L'ADEGUAMENTO ALLA NORMATIVA ANTINCENDIO DEGLI EDIFICI SCOLASTICI

LAVORI DI ADEGUAMENTO ALLA NORMATIVA ANTINCENDIO DEL BIENNIO DELL'I.T.T. "G. E M. MONTANI" DI FERMO

IMPORTO COMPLESSIVO DEL FINANZIAMENTO 70.000,00 €

GRUPPO DI LAVORO:

Dott. Geom. Sandro Vallasciani

Arch. Maria Rita Spadani

Ing. Alessandra Agostini

Ing. Lucia Evandri

PROGETTISTA IMPIANTI:

ARKING CONSULTING di Mannocchi F. & C. s.n.c.

- Ing. Franco Mannocchi
- Ing. Luigi Mannocchi
- arch. Cecilia Mannocchi

IL RESPONSABILE DEL PROCEDIMENTO

IL DIRIGENTE

Ing. Ivano Pignoloni

ELABORATI GRAFICI

ELABORATO:

Interventi di progetto:

piante piani 3, 2 e 1 sottostrada

pianta piano terra

TAV-01

SCALA:

1: 100

DATA:

novembre 2019

NOME FILE:

TAV01.pdf

REV.	DESCRIZIONE	DATA	REDATTO	VERIFICATO	APPROVATO